

Con il patrocinio di



SOCIETÀ ITALIANA
DI EMBRIOLOGIA RIPRODUZIONE
E RICERCA



SOCIETÀ ITALIANA
DI GENETICA UMANA



SOCIETÀ ITALIANA
DI FERTILITÀ E STERILITÀ

DIAGNOSI PREIMPIANTO

Istruzioni per l'uso

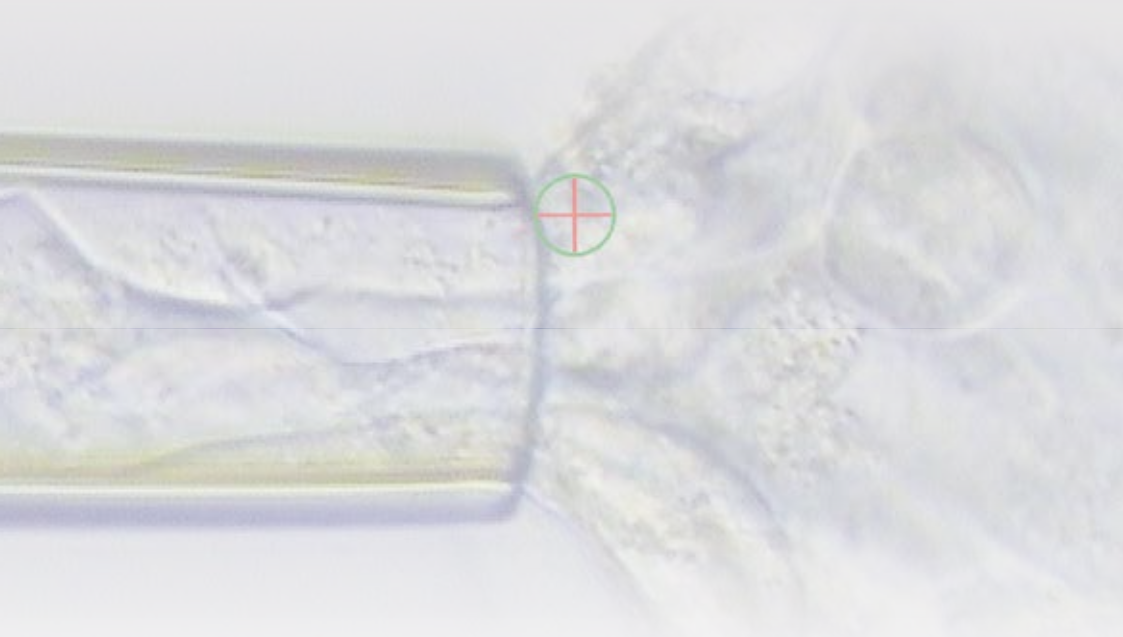

ROMA

VENERDÌ **30 NOVEMBRE** 2018

Hotel Quirinale
via Nazionale, 7

Nr. 6 crediti ECM per medici chirurgi specialisti in: ginecologia e ostetricia, endocrinologia, urologia, medicina generale, genetica medica, laboratorio di genetica medica. Biologi. Infermieri. Ostetrici/che.

Programma

ore 8.00 Registrazione dei partecipanti

ore 8.30 **Apertura del Corso e introduzione**
Claudia Livi

Moderatori: Marco Mannelli, Maria Rita Rampini

ore 9.00 Aspetti etici e sociali della Diagnosi Preimpianto
Roberto Palermo

ore 9.20 La consulenza genetica preimpianto: peculiarità e difficoltà
Daniela Zuccarello

ore 9.40 Laboratorio e Diagnosi Preimpianto: un legame indissolubile
Laura Rienzi

ore 10.00 **Discussants:**
Giovanni Coticchio, Sandra Pellegrini

ore 10.30 **Coffee-break**

Moderatori: Luca Mencaglia, Domenico Bizzoco

ore 11.00 L'embriologia e la Diagnosi Preimpianto
Francesca Benini

ore 11.20 Formazione degli embriologi
Lucia De Santis

ore 11.40 Management del ciclo di stimolazione ovarica
Claudia Livi

ore 12.00 Fatti e cifre
Alessandra Riccaboni

ore 12.20 **Discussants:**
Valerio Pisaturo, Francesco Tomei

ore 13.00 **Light-lunch**

Moderatori: Francesco Brancati, Domenico Carone

ore 14.00 L'area grigia della Diagnosi preimpianto: i mosaicisimi
Francesca Grati

ore 14.30 Tecniche diagnostiche: quale per cosa
Antonio Capalbo

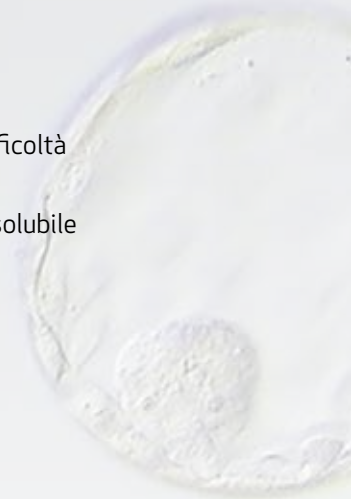

- 
- ore 14.50 PGT-A: una risorsa o una moda?
Anna Pia Ferraretti
- ore 15.10 **Discussants:**
Elisabetta Chelo, Maria Giulia Minasi
- ore 15.40 Dopo la diagnosi... la terapia
Antonio Novelli
- ore 16.00 L'organizzazione del Centro e l'impatto sugli operatori
Valentina Zicaro
- ore 16.20 Laboratorio: controllo di qualità e prevenzione del rischio
Alessandra Degl'Innocenti
- ore 16.40 I primi passi della PGT nel servizio pubblico
Arne Luehwink
- ore 17.00 **Discussants:**
Gianluca Gennarelli, Manuela Seia
- ore 17.30 **Conclusioni e take home message**

Relatori e moderatori

Francesca Benini	<i>Firenze</i>	Marco Mannelli	<i>Firenze</i>
Domenico Bizzoco	<i>Roma</i>	Luca Mencaglia	<i>Cortona</i>
Francesco Brancati	<i>Roma</i>	Maria Giulia Minasi	<i>Roma</i>
Antonio Capalbo	<i>Roma</i>	Antonio Novelli	<i>Roma</i>
Domenico Carone	<i>Bari</i>	Roberto Palermo	<i>Palermo</i>
Elisabetta Chelo	<i>Firenze</i>	Sandra Pellegrini	<i>Firenze</i>
Giovanni Coticchio	<i>Bologna</i>	Valerio Pisaturo	<i>Genova</i>
Lucia De Santis	<i>Milano</i>	Maria Rita Rampini	<i>Roma</i>
Alessandra Degl'Innocenti	<i>Firenze</i>	Alessandra Riccaboni	<i>Milano</i>
Anna Pia Ferraretti	<i>Bologna</i>	Laura Rienzi	<i>Roma</i>
Gianluca Gennarelli	<i>Torino</i>	Manuela Seia	<i>Milano</i>
Francesca Grati	<i>Busto Arsizio</i>	Francesco Tomei	<i>Pordenone</i>
Claudia Livi	<i>Firenze</i>	Valentina Zicaro	<i>Firenze</i>
Arne Luehwink	<i>Arco</i>	Daniela Zuccarello	<i>Padova</i>

CENTRO
PROCREAZIONE
ASSISTITA
DEMETRA



SEGRETERIA SCIENTIFICA

Centro Demetra

Via Giulio Caccini, 18 - 50141 Firenze

Tel: +39 055 488709

info@centrodemetra.com

IL CONVEGNO È GRATUITO E RISERVATO AD UN MASSIMO DI 100 PARTECIPANTI

Per iscriversi inviare email a info@precommunication.com

L'accettazione delle richieste avverrà in base alla data di ricevimento delle iscrizioni

SEGRETERIA ORGANIZZATIVA

P.R. e Communication S.r.l.

Vocabolo Cugnetto snc - 02046 Magliano Sabina (RI)

Tel. 0744/919581

Fax 0744/921501

info@precommunication.com

PROVIDER ECM

4Educational S.r.l.

Via R. Venuti, 73 - 00162 Roma

Tel. 06/97605630

capriotti@4educational.it

SI RINGRAZIA

MERCK

